Edelstahl-Stoppuhrmodule für Reinraumumgebung, Chemiebetriebe, Labors sowie die Prozess- und Lebensmittelindustrie

Edelstahl-Stoppuhrmodule SLH

Stoppuhrbetrieb-Digitalanzeige

- Bedienung durch Infrarot-Fernbedienung oder externes Bedienelement mit drei Drucktasten im Edelstahlgehäuse oder als Einbau-Version.
- Zählt aufwärts bis zu 24 Stunden.
- Zählt rückwärts ab einem voreingestellten Wert, entweder mit Stopp und Neustart bei Null oder mit Weiterzählen im negativen Bereich.
- Anzeige von Zeitintervallen, „Einfrieren" der aktuellen Anzeige oder Kumulation von Zeitintervallen.
- Zählschritte von 1/100 Sekunde bzw. sekunden- oder minutenweise.
- Anzeige und Signalisierung kann individutell angepasst (programmiert) werden.

Technische Daten

- Schutzklasse: IP 54.
- Anschluss: 3-pol. Schraubklemme (Kabel nicht im Lieferumfang).
- Abmessungen abhängig von der Einbauart.
- Drei Tasten für:
  T1: Hold-/Reset-Taste
  T2: Display Mode
  T3: Start/Stop

© BÜRK MOBATIME GmbH - Technische Änderung vorbehalten

Edelstahl-Stoppuhrmodule SLH

Wandeinbaumodul „SKF“

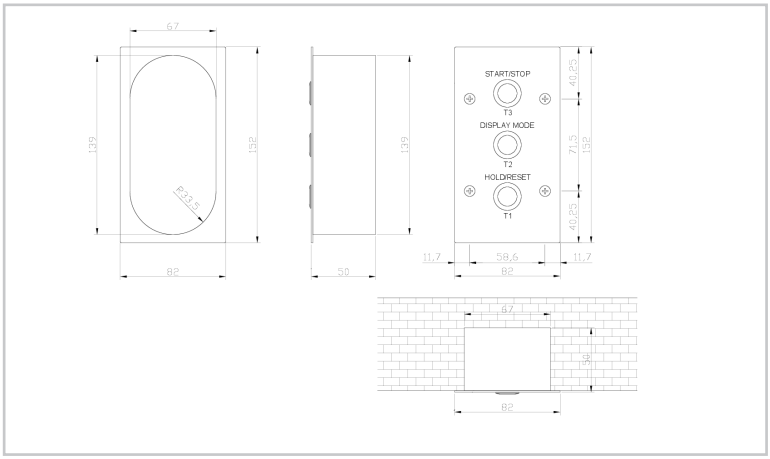

Wandaufputzmodul „SKW“

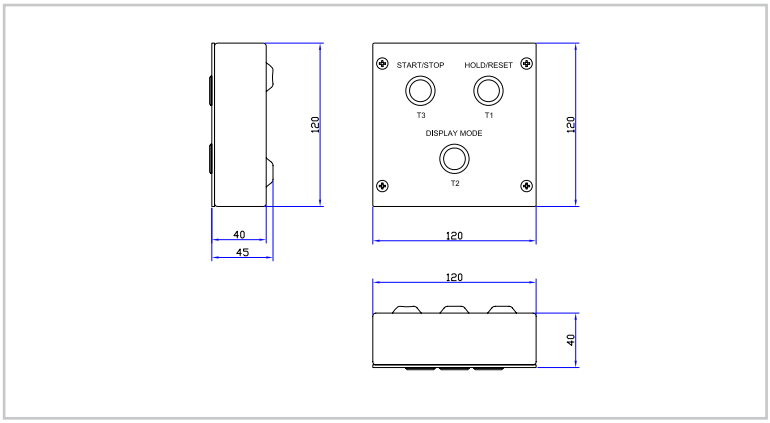

Infrarot-Fernbedienung „SKH“

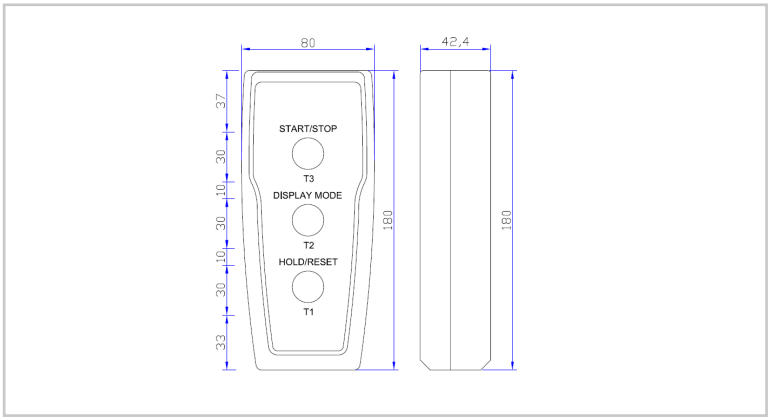

Technische Daten Stoppuhr-Module		Infrarot-Fernbedienung „SKH“	Wandaufputz „SKW“	Wandeinbau / Frontplatte „SKF“	Wandeinbau / Einbaudose „SKF“
Abmessungen in mm	Breite	80	120	82	67
	Höhe	180	120	152	139
	Tiefe	42,4	47	50	

Edelstahl-Stoppuhrmodule SLH

Wandeinbaumodul „SKF“

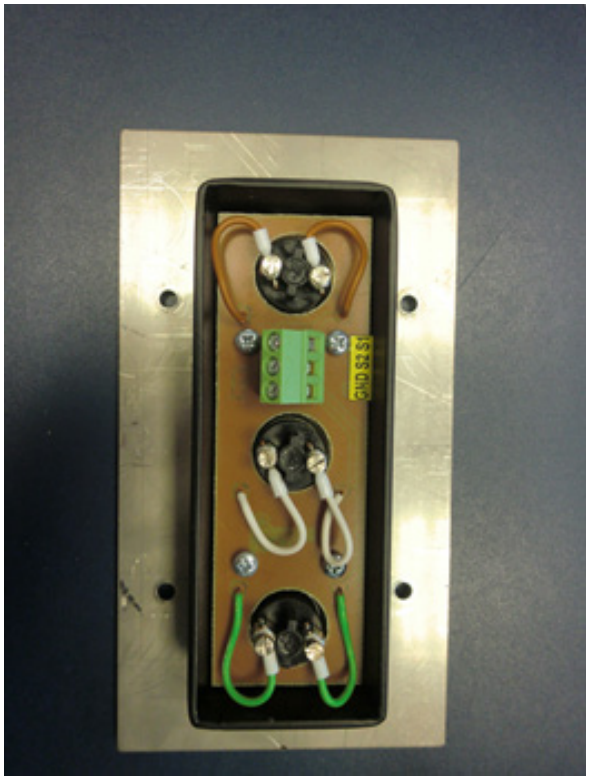

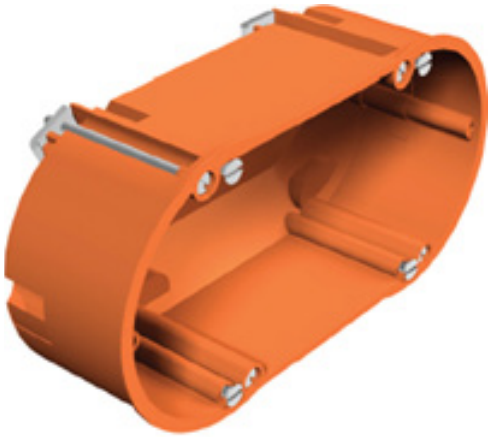

© BÜRK MOBATIME GmbH - Technische Änderung vorbehalten